

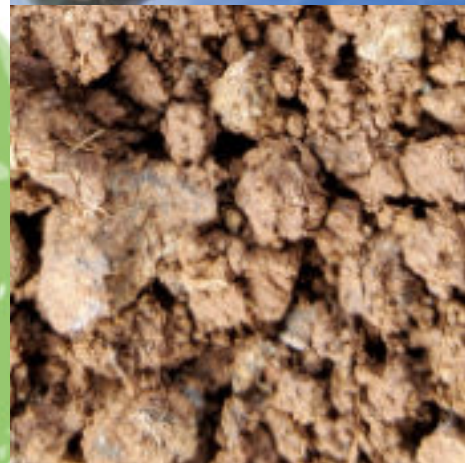

PERMACULTURA	4
LA SELVA DORAMAS	6
REFORESTACIÓN	
BIODIVERSIDAD	
DOCENCIA	8
RESPETAMOS SU RITMO	
APRENDIZAJE COLABORATIVO	
CONTACTO CON LA TIERRA	
¿A quién van dirigidos los programas?	
NUESTROS PROGRAMAS DIDÁCTICOS	10
PEQUEÑO GRANJERO	
REFORESTANDO LAURISILVA	
PERMACULTURA: Métodos y técnicas ancestrales	10
PEQUEÑO EXPLORADOR	
FAUNA AUXILIAR EN EL HUERTO	
LA QUÍMICA DE LAS PLANTAS	
GESTIÓN DE UN GALLINERO ECOLÓGICO	
APROVECHAMIENTO DE ABONOS NATURALES	
OASIS DE MARIPOSAS	
DEL HUERTO A TU CASA	12
PRODUCTORES ECOLÓGICOS	
LA FINCA	
COMUNIDAD	
ECOCAJAS	
OTRAS INSTALACIONES Y SERVICIOS	14
MERENDERO	
AULA DE LA NATURALEZA CON SALA DE PROYECCIONES	





QUIENES SOMOS

- ✧ **Selva Doramas** es una **ecofinca** en producción con un foco en la concienciación ambiental a través de la docencia.
- ✧ Nos dedicamos a la producción y venta de frutas, hortalizas y huevos ecológicos, a la vez que impartimos programas didácticos a grupos de jóvenes y adultos.
- ✧ Nuestro equipo está formado por agricultores y educadores con formación en distintas disciplinas como son la pedagogía, la arqueología, la biología o la economía.
- ✧ Entendemos que la educación es la herramienta que nos llevará a un mundo más consciente y sostenible.
- ✧ Ecofinca Selva Doramas es un aula viva en donde aprendemos de la naturaleza.



PERMACULTURA

La Ecofinca Selva Doramas es una finca en explotación en donde se trabaja siguiendo los principios básicos de la permacultura:



«Permacultura (Agricultura Permanente) Es la integración armónica del paisaje y la gente produciendo comida, energía, cobijo y otras necesidades no materiales de una manera sostenible»

(Bill Mollison 1988, Permaculture A Designers' Manual)

El concepto de permacultura se abre tanto a los nuevos conocimientos científicos y tecnológicos como a los conocimientos antiguos de todas las culturas y se apoya en la creatividad para generar diseños innovadores. Además, se nutre de mucha observación y reflexión. En nuestra finca, cada diseño es el fruto de una investigación paciente y minuciosa. Nos gusta evaluar continuamente nuestros sistemas buscando mejorarlos, ya que entendemos nuestro trabajo como un proceso evolutivo que nunca se da por acabado.

LA SELVA DORAMAS

Nuestra finca se encuentra en el espacio que ocupaba hace 500 años la antigua Selva Doramas, una extensa masa de laurisilva que dominaba 19.000 h^a. Hoy día se pueden observar vestigios de esa selva en nuestra finca.

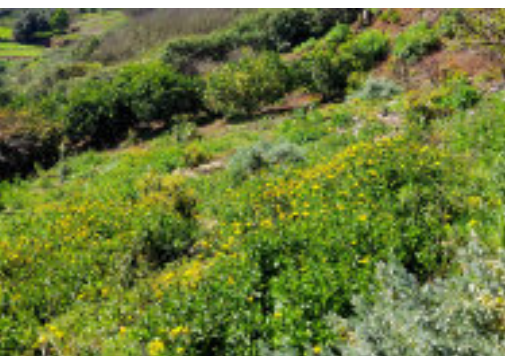
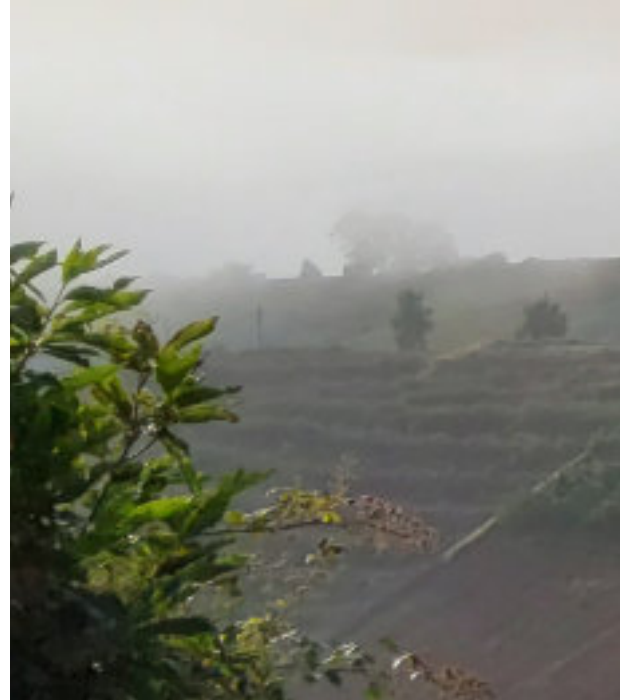

Los prados se llenan de color en primavera



La botonera de Fuerteventura es el refugio de multitud de fauna endémica



Cuidamos y reproducimos nuestras propias plantas en nuestro vivero

REFORESTACIÓN

Parte de nuestra misión en Selva Doramas consiste en recuperar la flora propia de esta zona de la isla e integrarla dentro de asentamientos humanos sostenibles.

Para ello recibimos el asesoramiento de los mejores expertos en la materia y realizamos estudios de seguimiento y cuidado de las especies reforestadas.

“El mero corazón de la pequeña finca es el verdadero centro de nuestro universo”

Masanobu Fukuoka



Una gran biodiversidad hace que un sistema sea más resiliente



La oruga de la "Danaus plexippus" ha encontrado un hogar en Selva Doramas



En Gran Canaria existen 73 especies de abejas solitarias, 23 de ellas son endémicas

BIODIVERSIDAD

En Selva Doramas podrás ver más de 50 plantas endémicas propias de la zona incluyendo fayas, brezos, viñátigos o bicacareras, a la vez que fauna endémica asociada como el herrerillo canario, el abejorro culiblanco o la mariposa maculada canaria.

Además, para atraer a la fauna auxiliar hemos construido e instalado hoteles de insectos como refugio ideal para polinizadores o depredadores naturales de ciertos insectos.

DOCENCIA

El departamento de educación de Selva Doramas ofrece programas dinámicos e inmersivos en permacultura que han sido diseñados en paralelo al currículo de Conocimiento del Medio Natural, Social y Cultural de la Comunidad Autónoma de Canarias.

RESPETAMOS SU RITMO

En Selva Doramas respetamos los ritmos de aprendizajes de cada alumno. Los niños aprenden sin presiones.

APRENDIZAJE COLABORATIVO

Este un método de enseñanza y aprendizaje, que se destaca por desarrollar en el niño un trabajo en equipo para realizar las actividades planteadas, se busca a través de la cooperación alcanzar un aprendizaje significativo y duradero.

CONTACTO CON LA TIERRA

Damos mucha importancia al contacto con la tierra a través de las labores propias del campo. Apostamos por el trabajo al aire libre en la finca y fomentamos el uso de la naturaleza como aula de aprendizaje.



¿A QUIÉN VAN DIRIGIDOS LOS PROGRAMAS?

- ✘ Grupos de alumnos de todos los ciclos desde infantil hasta secundaria.
- ✘ Grupos de alumnos universitarios
- ✘ Grupos de adultos de empresas, asociaciones o particulares



“La cultura verdadera nace con la naturaleza, es simple, humilde y pura”

Masanobu Fukuoka



NUESTROS PROGRAMAS DIDÁCTICOS



PEQUEÑO GRANJERO

Con el sombrero de granjero y nuestras herramientas aprenderemos todo lo necesario para trabajar en un huerto. Plantaremos semillas, regaremos, acolcharemos y hasta diseñaremos hotelitos de insectos para atraer a la fauna auxiliar.

REFORESTANDO LAURISILVA

Aprenderemos la importancia de recuperar la biodiversidad en el planeta empezando por nuestra pequeña parcela y estudiaremos las características únicas de la flora canaria.

PEQUEÑO EXPLORADOR

En esta visita los más peques se convertirán en exploradores. Este programa didáctico explica el funcionamiento de los ecosistemas en la naturaleza. Usaremos lupas de investigador para explorar la finca.

PERMACULTURA: Métodos y técnicas ancestrales

Gracias a la permacultura redescubrimos técnicas de cultivo y labranza de los antiguos canarios al igual que técnicas de regeneración de suelos.

“Alejada de la Naturaleza, la existencia humana queda
10

FAUNA AUXILIAR EN EL HUERTO

Un huerto lleno de vida es un huerto sano. Estudiaremos en profundidad los animales que habitan en nuestra finca para entender como viven y como nos ayudan en nuestro trabajo.

OASIS DE MARIPOSAS

Selva Doramas forma parte de la red de Oasis de mariposas de España. Con juegos y actividades de observación y deducción estudiaremos el ciclo de vida de los lepidópteros que viven en Selva Doramas.

APROVECHAMIENTO DE ABONOS NATURALES

Acompáñanos en esta experiencia interactiva en la que estudiaremos como aprovechar la materia orgánica y los excrementos de los animales para convertirlos en abono. Para ello visitaremos las lombricomposteras, el gallinero y el corral de las ovejas pelibuey.

LA QUÍMICA DE LAS PLANTAS

Las plantas además de alegrarnos la vista cumplen funciones muy importantes en nuestro ecosistema. Estudiaremos sus propiedades alelopáticas y medicinales.

GESTIÓN DE UN GALLINERO ECOLÓGICO

Los grupos interesados en este tema, disfrutarán con las explicaciones y actividades prácticas e interactivas de nuestro experto en avicultura ecológica. Se tratarán temas como la nutrición y salud de las gallinas.



DEL HUERTO A TU CASA

PRODUCTORES ECOLÓGICOS

El sello de operadores de producción ecológica de Canarias garantiza la calidad de nuestros productos y el bienestar de los animales que viven en nuestra finca.



LA FINCA

Actualmente nuestra Ecofinca tiene unas dimensiones de 17.000m² que incluye un bosque con más de 500 aguacateros y más de 200 árboles frutales, cientos de árboles de laurisilva, un gallinero ecológico y un extenso huerto, además de otras instalaciones vinculadas a la agricultura ecológica.

ECOCAJAS

Nuestra actividad económica incluye la venta directa de nuestros productos a particulares ya que apostamos por la agricultura sostenible y local.



COMUNIDAD

Los miembros de la comunidad están invitados a visitar la finca. Aquí les explicamos como cultivamos los productos que consumen y como se trabaja una finca siguiendo los principios básicos de la permacultura.

OTRAS INSTALACIONES Y SERVICIOS

MERENDERO

Contamos con diversos espacios multifuncionales que pueden ser aprovechadas por los niños y adultos para descansar o realizar distintas actividades de trabajo.

AULA DE LA NATURALEZA CON SALA DE PROYECCIONES

Estas instalaciones son aprovechadas para impartir clases, cursos y talleres.

Generalmente se cree que la cultura es algo creado, mantenido y desarrollado sólo mediante el esfuerzo humano. Pero la cultura se origina en la asociación entre el hombre y la naturaleza.

Masanobu Fukuoka

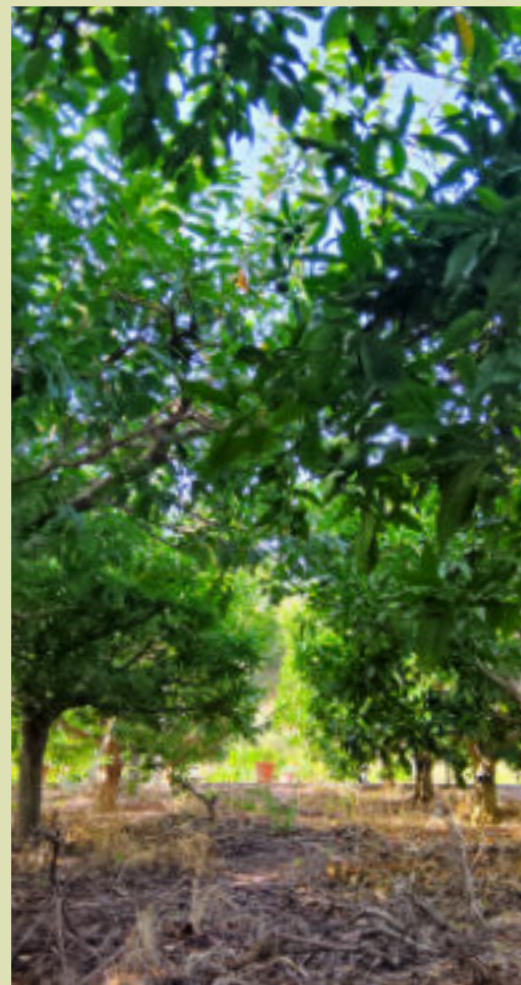
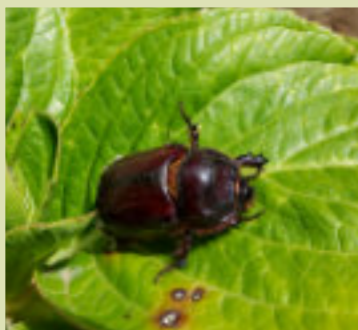

WHAT'S APP 690 26 62 51
INSTAGRAM: @ECOFINCA_SELVA_DORAMAS
ECOFINCASELADORAMAS@GMAIL.COM
CALLE BARRANQUILLO FRÍO N°62, GUÍA 35457