

|   |  |  |   |
|---|--|--|---|
| Proyecto Básico                         |  | Mini quesería, sala de ordeño y tendido subterráneo de B. T. |   |
|   |  | arquitecto<br>RICARDO ALBERTO GARCÍA ÁLVAREZ ca. 1707        |   |
| Título lámina: Mobiliario y superficies |  |  |   |
|   |  | Firmado  | <b>Ac 02</b><br>escala<br>1:50<br><b>14</b> |

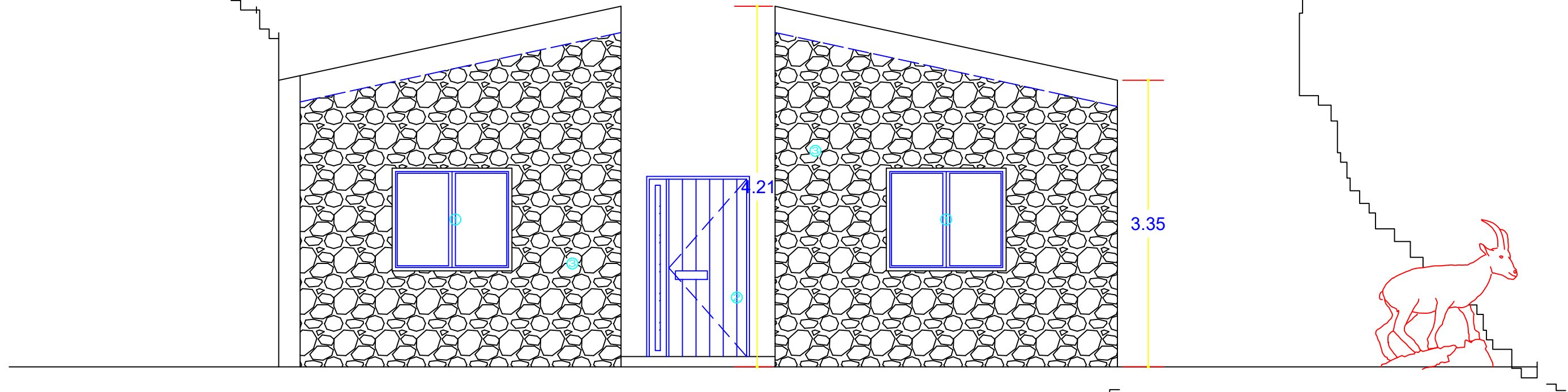

*Alzado Norte*

| LEYENDA MATERIALES |                       |
|--------------------|-----------------------|
| ①                  | CARPINTERÍA DE MADERA |
| ②                  | CARPINTERÍA MADERA    |
| ③                  | PIEDRA SECA           |

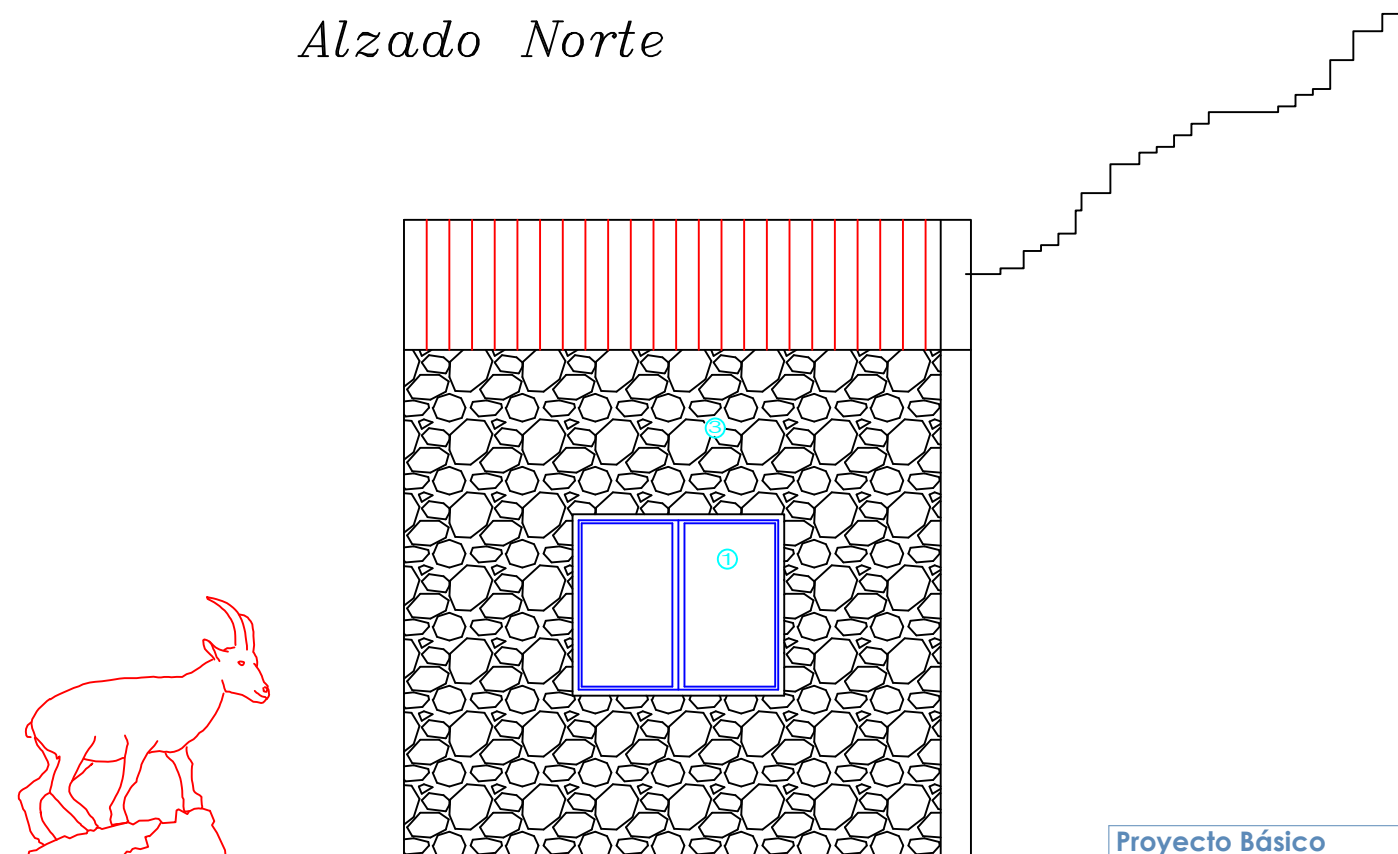

*Alzado Este*

|   |           |   |  |          |           |                |           |
|---|-----------|---|--|----------|-----------|----------------|-----------|
| <b>Proyecto Básico</b>                      |           | <b>Mini quesería, sala de ordeño y tendido subterráneo de B. T.</b> |  |          |           |                |           |
|   |           | arquitecto<br>RICARDO ALBERTO GARCÍA ÁLVAREZ col. 1707              |  |          |           |                |           |
| Título lámina: Alzados                      |           |   |  |          |           |                |           |
| Las Palmas de Gran Canaria -Septiembre 2022 |           | Firmado   | <table border="1"> <tr> <td><b>A</b></td> <td><b>05</b></td> </tr> <tr> <td>escala<br/>1:50</td> <td><b>14</b></td> </tr> </table> | <b>A</b> | <b>05</b> | escala<br>1:50 | <b>14</b> |
| <b>A</b>                                    | <b>05</b> |   |  |          |           |                |           |
| escala<br>1:50                              | <b>14</b> |   |  |          |           |                |           |

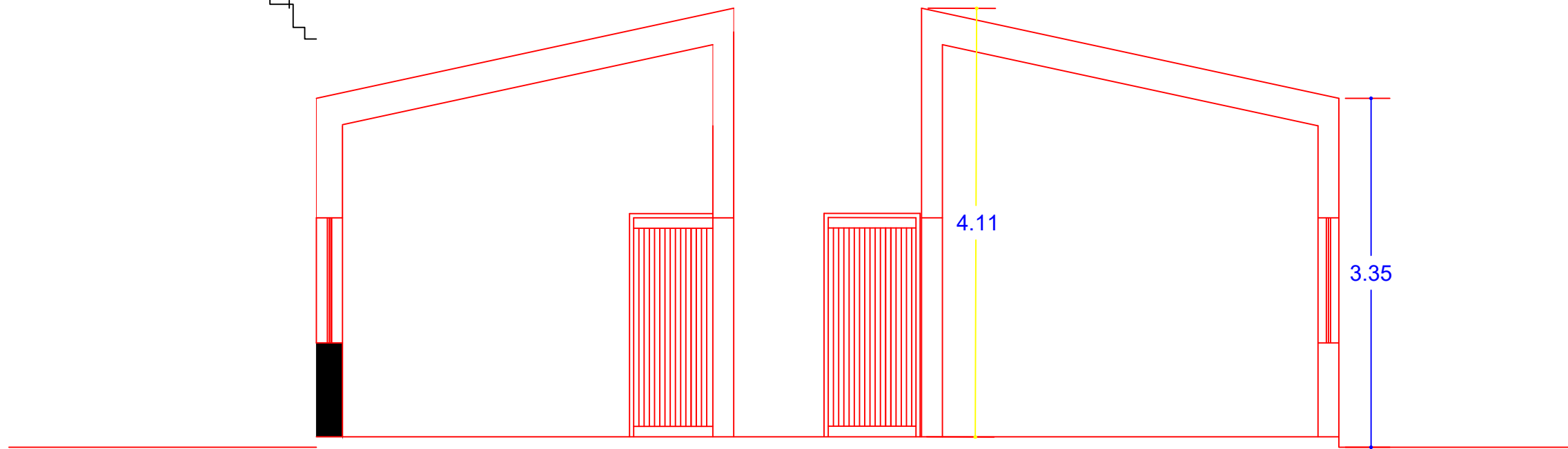
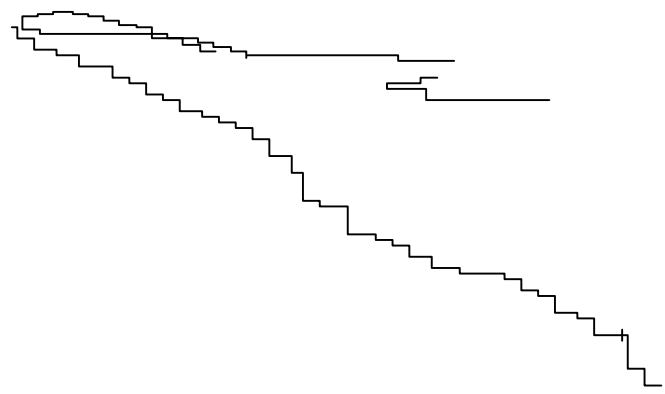

Sección

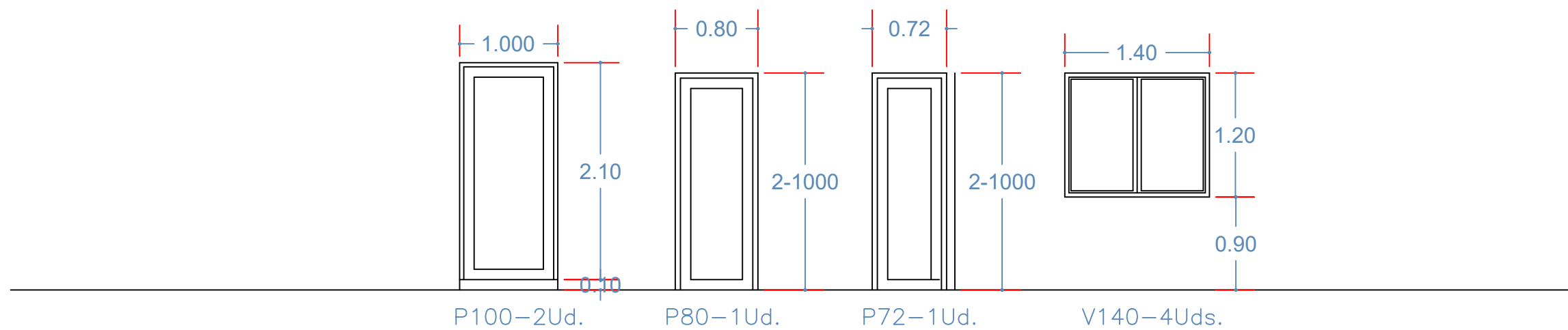

|  |  |   |  |
|--|--|---|--|
| <b>Proyecto Básico</b>                       |  | <b>Mini quesería, sala de ordeño y tendido subterráneo de B. T.</b> |  |
|  |  | arquitecto<br>RICARDO ALBERTO GARCÍA ÁLVAREZ col. 1707              |  |
| Título lámina: Sección y memoria carpintería |  |   |  |
| Las Palmas de Gran Canaria - Septiembre 2022 |  | Firmado   | <div style="display: flex; align-items: center; justify-content: center;"> <div style="text-align: center; margin-right: 10px;"> <b>A</b><br/>escala<br/>1:50         </div> <div style="text-align: center; margin-right: 10px;"> <b>06</b><br/><b>14</b> </div> </div> |